

Lanço inferior basculante, Zinc + RPR Torre 360

Lanço inferior de 3m para a formação de uma torre da série 360.

Por ser um lanço basculante, requer a instalação de espias.

Ref.	3086
	TFUSS360
EAN13	8424450136683

Outras características

Cor	Cinza
Acabado	Zinc + RPR

Embalagem

Ud.	1 uni.
------------	--------

Dados físicos

Imagem com dimensões	3,00
Peso líquido	23.000,00 g
Peso bruto	23.000,00 g
Largura	375,00 mm
Altura	3.070,00 mm
Profundidade	325,00 mm
Peso do produto principal	21.989,00 g

Destaca-se por

- Sistema de fixação mediante acessórios
- Soldadura robotizada
- Altura máxima da Torre 360: 57m (de acordo com determinadas condições de cálculo)

- Tratamento zincado + RPR
- Acabamento na cor cinzenta

Detalhes da montagem

Consiste em fixar à base o lança inferior e situá-lo em posição vertical e nivelá-lo. Posteriormente vão-se montando os lanços intermédios sucessivos, que estarão equipados com as espigas correspondentes; A montagem realiza-se escalando os lanços já colocados e elevando posteriormente o lança que se vai colocar, munindo-se de acessórios de elevação adequados.

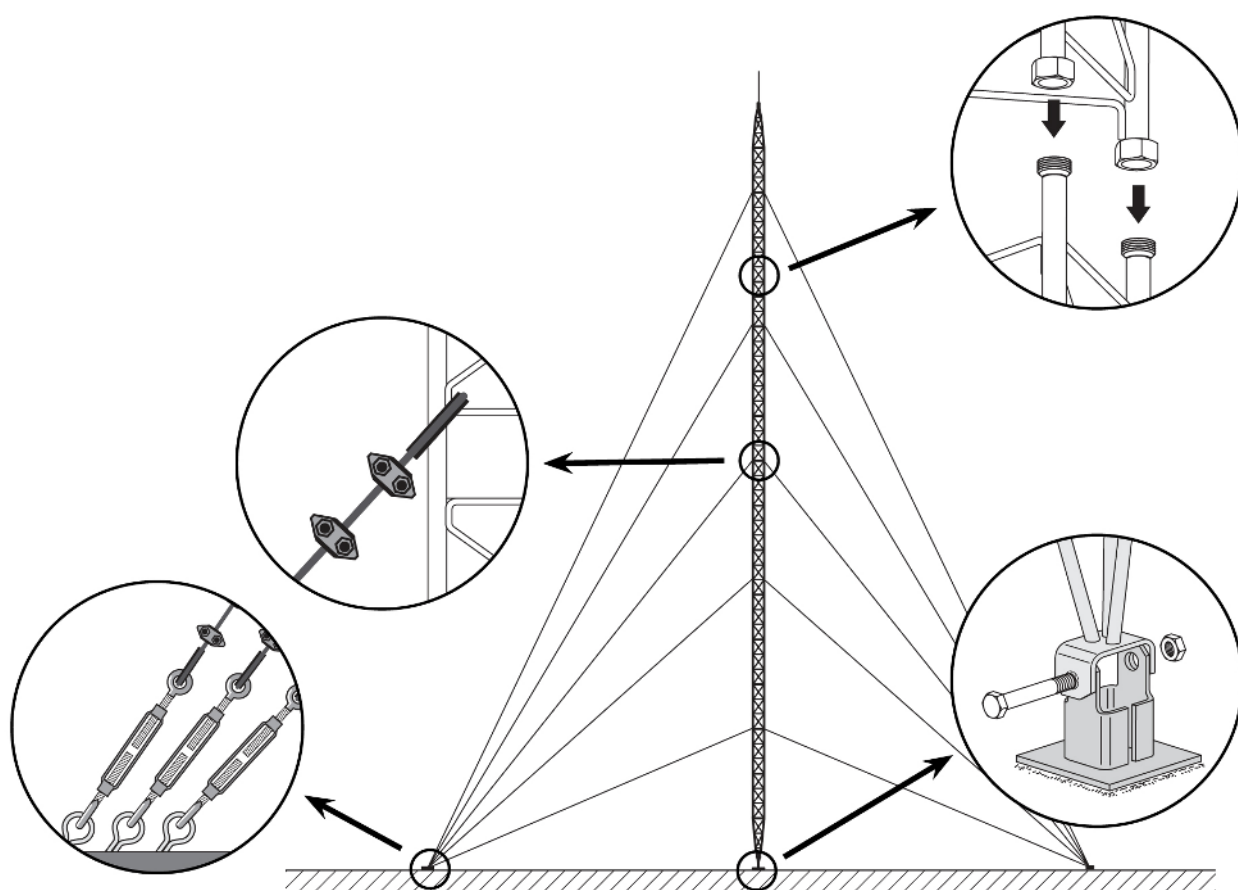

Especificações técnicas : Ref. 3086

Superf. de frente para o vento	m ²	0,426
--------------------------------	----------------	-------