

Lanço superior, Zinc + Pintura Torre 450

Lanço superior de 3 m para a formação de uma torre da série 450.

O lanço é pintado na cor vermelha (RAL 3020).

Ref.	3133
	TOBER450R
EAN13	8424450136836

Outras características

Cor	Vermelho
Acabado	Zinc + Pintura em vermelha

Embalagem

Ud.	1 uni.
------------	--------

Dados físicos

Imagem com dimensões	3,00
Peso líquido	35.000,00 g
Peso bruto	35.000,00 g
Largura	515,00 mm
Altura	2.947,00 mm
Profundidade	446,00 mm
Peso do produto principal	34.432,00 g

Destaca-se por

- Sistema de fixação mediante acessórios
- Soldadura robotizada

- Altura máxima da Torre 450: 90 m (de acordo com determinadas condições de cálculo)
- Tratamento zincado + pintura de côr: lacado em forno com pó electro-estático de poliéster
- Maks. średnica masztu: 62 mm

Detalhes da montagem

Consiste em fixar à base o lança inferior e situá-lo em posição vertical e nivelá-lo. Posteriormente vão-se montando os lanços intermédios sucessivos, que estarão equipados com as espigas correspondentes; A montagem realiza-se escalando os lanços já colocados e elevando posteriormente o lança que se vai colocar, munindo-se de acessórios de elevação adequados.

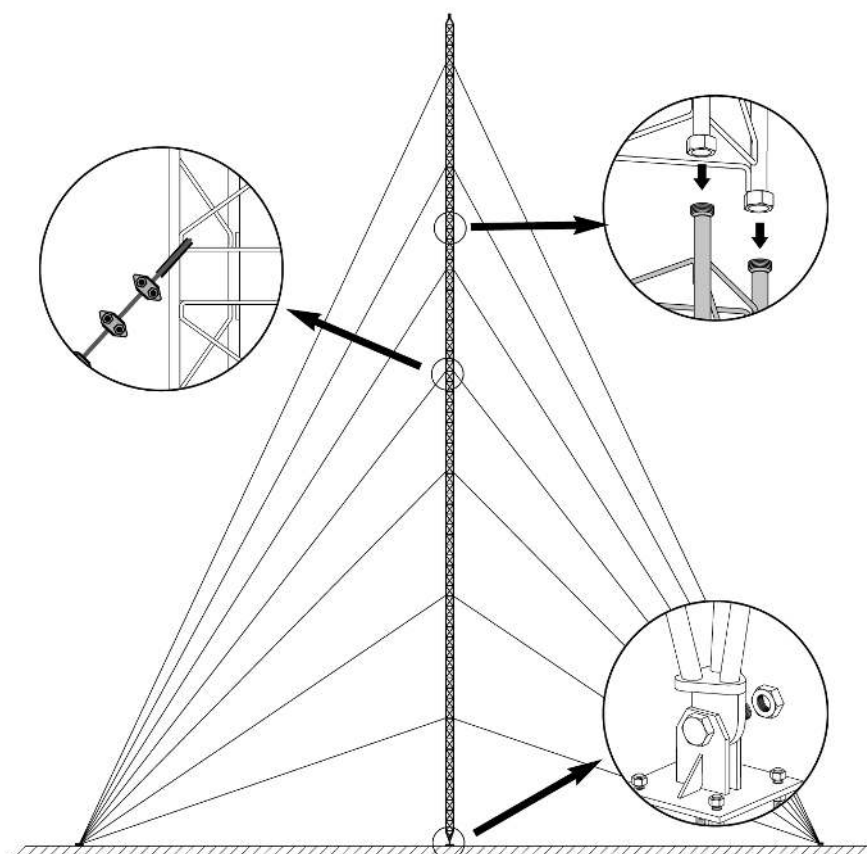

Especificações técnicas : Ref. 3133

Superf. de frente para o vento	m ²	0,518
--------------------------------	----------------	-------